

**Boletín de Inscripción al  
VI Curso Genética Clínica  
Hospital Universitario de Getafe  
(21, 22 y 23 de Noviembre de 2011)**

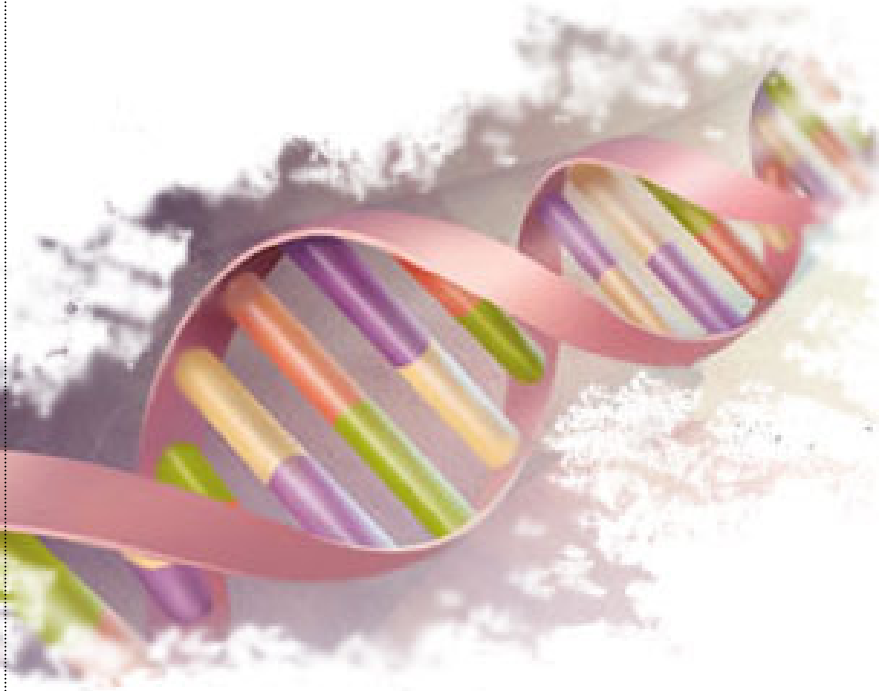

**UNIDAD DE GENÉTICA  
HOSPITAL DE GETAFE**  
CARRETERA DE TOLEDO KM. 12.500  
28905 GETAFE (MADRID)

# **VI CURSO DE GENÉTICA CLÍNICA**

## **UNIDAD DE GENÉTICA**

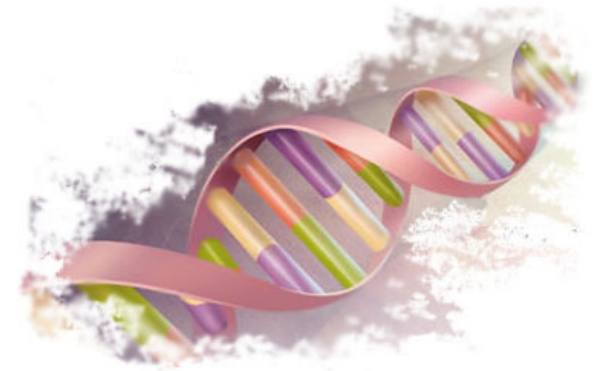

**Curso dirigido a  
Licenciados y Diplomados**

**Hospital Universitario de Getafe,  
21, 22 y 23 de Noviembre de 2011**

Solicitada la Acreditación de Actividades de  
Formación Continua Sanitaria a la  
Agencia Laín Entralgo

# VI CURSO DE GENÉTICA CLÍNICA



Hospital Universitario  
de Getafe

Comunidad de Madrid

## Curso dirigido a Licenciados y Diplomados

**Fecha:** 21, 22 y 23 de Noviembre de 2011

**Lugar:** Sala de Juntas 1. Pabellón Docente.  
Hospital Universitario de Getafe.

**Nº máximo alumnos:** 50 alumnos

**Horas docentes:** 10 horas teóricas

**Inscripción gratuita:** el boletín de inscripción deberá ser entregado en la Unidad de Genética **antes del 11 de Noviembre de 2011**. Se tendrá en cuenta el orden de recepción de la citada solicitud de inscripción. La admisión al curso se comunicará **por correo electrónico únicamente** a los alumnos seleccionados. Por ello es imprescindible rellenar este dato.

### Coordinación:

Formación Continuada Hospital de Getafe.

Coordinadora: Dra. Belén Gil Fournier.

Unidad de Genética

Hospital Universitario de Getafe.

Tfno: 91-6839360 ext 2114.

### Profesorado:

• **Dra. Fe Amalia García Santiago.**

Servicio Genética Hospital La Paz. Madrid.

• **Dra. Marta Moreno García.**

Servicio Genética. Hospital 12 de Octubre. Madrid.

• **Dra. Ana Moreno Izquierdo.**

Servicio Genética. Hospital 12 de Octubre. Madrid.

• **Dra. Soraya Ramiro León.**

Unidad de Genética. Hospital de Getafe. Madrid.

• **Dra. Belén Gil Fournier.**

Unidad de Genética. Hospital de Getafe. Madrid.

## PROGRAMA

### GENÉTICA BÁSICA

(21 Noviembre 2011): De 16 a 19h

**ADN, Genes y Cromosomas.**

Dra. Gil Fournier

**Citogenética Convencional y Molecular.**

Dra. Moreno Izquierdo

**Enfermedades Genéticas.**

Dra. Moreno García

### GENÉTICA APLICADA I

(22 Noviembre 2011): De 16 a 19h

**Herramientas para el estudio del ADN.**

Dra. Gil Fournier

**Genética del Cáncer.**

Dra. García Santiago

**Diagnóstico Hemato-oncológico.**

Dra. Ramiro León

### GENÉTICA APLICADA II

(23 Noviembre 2011): De 16 a 20h

**Síndromes cromosómicos y moleculares.**

Dra. Moreno García

**Diagnóstico Prenatal.**

Dra. Moreno Izquierdo

**Reproducción asistida.**

Dra. García Santiago

**Terapia génica.**

Dra. Ramiro León

**BOLETÍN DE INSCRIPCIÓN**  
(Rellenar **TODOS LOS CAMPOS** con letra legible y en **MAYÚSCULAS**)

### DATOS PERSONALES DEL SOLICITANTE:

NOMBRE:

APELLIDOS:

DNI:

DIRECCIÓN COMPLETA **PARA ENVÍO TÍTULO** (calle, nº, piso, código postal, municipio, provincia):

TELÉFONO :

**IMPRECINDIBLE E-mail** (para comunicar si ha sido admitido):

### DATOS ACADÉMICOS:

TÍTULO:

### DATOS PROFESIONALES:

CATEGORÍA:

SERVICIO/UNIDAD:

CENTRO DE TRABAJO:

TELÉFONO:

Remitir este Boletín Inscripción a la Unidad de Genética del Hospital de Getafe **antes del 11 de Noviembre de 2011**